第六千八百二十號

叻報

本館在哥勞實得力門牌第一百廿四號零D

甲辰九月十七日

Printed and Published by Soo Ewe Lay (大英一千九百零四年十月廿五號禮拜二) at No. 124-D, Cross Street, Singapore

本館新聞紙除禮拜外日出一紙　諸君賜閱本報者無論本埠外埠均可函致本館取閱如外埠閱報照加寄費可也除日報照常刊送外復不惜工本從英國採辦釘書裁紙各機器以待與　各官紳刊印書籍單件並有英國各體活字及各式花邊等延有西人排印工藝甚精所有中西文字均能印刊並有石版印字大小機器均用精工刊

印工錄絕倫並延有文士訾寫各體文字現由上海購到各種書新出傳其書目另行刊佈所有各項價甚相宜再本館所登來札原擇其有關世道人心者附登否亦須無礙於人而後始錄其有護屬成文以及支離費解者概不登錄嗣後　諸君來札尚祈自書眞爵里而後敢登但來稿與不登均不能將原稿收回也　本館謹白

醫櫻之婦人

○嘗云野人作工婦人溢哭　嗟乎生此冗雜世界婦人每多做工而帶哭者何也蓋婦人得休日少而做工多甚至做工艱苦日日於斯無時不歇者悲乎　婦人體氣本屬嬌懦做工多必易於染病故此罹多患懨懨軟弱易於觸怒也　此等失志騷擾之婦人必失其脾胃日久漸成羸弱時則心跳之症彼作必須安歇一二日以養其身力　如逢外間有時疫傷風或嵐瘴之症流行彼多不免其染由此則喉症肺病各疾攻身其關係誠莫能殫言也　遇有此等艱苦之婦人則須立命渠停工安歇一時並購買一樽黃浦先生之魚肝油精與之服食　此藥以治婦人之症可謂最善之良藥也　且其味好食如蜜之甘並無氣味婦女小孩最喜食之內存有魚肝油精　○輕養燐養糖水　麥芽精　野櫻菓並補身補骨之藥品合製而成專治身血不潔飲食積滯身體羸弱精神恍忽頸牛瘰癧食滯不消手足無力及婦女血竭皮色青黃月經不調或喉病聲嘶肺癆吐血等症　搜遍地球總不能尋得一藥有此藥之好者先服此藥以後用膳可使食物有益易於消化家家戶戶用過此藥者莫不齊聲喝彩　一服立得其效如你有病一樽可治之　我大美國名醫彼伊氏嘗云此藥乃十全無易之佳品實有醫病之能其功莫能言喻　余近用此藥以治咳嗽肺癆羸弱之症兩閱月間該病人已增有二十磅之重　服此藥精可保其必愈總不致失望也　天下假藥甚多購時須認眞黃浦字號　○藥性　魚肝油最爲補身閏肺止咳化痰　○輕養燐養　補筋骨開脾胃治肺癆　○麥芽精最爲補身肥體開胃　（野櫻菓止咳嗽止吐血　添精補髓　○每樽價大二元五角　小一元半　買七一箱九折　攻

大英一千九百零三年十二月一號　南洋總代理人新嘉坡士庫街門牌十四號孟嘉大藥房發售

冒騙宜知

○啟者本號在叻開張數十餘年設貿烟絲向來精美專揀選上等地道烟葉配與衆士商稱許遠近馳名不意近有無恥之徒將下等低貨假冒本號招牌字樣以圖魚目混珠從中影射經被本號查出捉拿送官經於六月初三日在巡理府正堂承兩府尊朱訊定案判以下等低貨冒充上等字號之烟作爲假冒招牌希圖煽騙定讞立將此烟照例毀滅以免混亂嗣後倘有人辦烟來叻仍敢冒用審廣蘭字號或祗用廣蘭字號等樣印在烟包上及烟箱外面一經本號查明定必解官究辦將該貨銷毀其作僞之人以及代爲存貯該貨之人均皆控告歸案以俟嚴懲特此佈告

光緒三十年六月十六日　丑

朱廣蘭啟

要電代論

俄日仗務特電　○本坡實得力太晤士西報接到十五日英京發來特電云英京士丹達報隨駐烟台日將黑木爲統左軍營中採訪人致電回英云俄帥古勞北京現在木蘭大集軍兵妥籌守禦之策計其防守之區分爲三站無不深溝高壘嚴密異常第一站設在沙河第二站設在渾河第三站設在木蘭云　十六日英京特電云俄將沙加羅夫報稱日軍忽將坐落沙河之南方村落棄而不守倉皇退去遁下軍裝甚多云　同日英京特電云十四日勞打電局隨駐俄軍大營採訪人致電回英云現在俄日兩軍皆各停兵以便添補軍械不日便當再有大戰刻下俄軍欲再往攻日軍云該電局駐日京採訪人致電回英云日京政府傳曾現與日本左軍對壘之俄軍經已大集刻有俄國馬兵二百名由本溪湖之西而渡太子河向西馳去云　同日英京特電云俄沙加羅夫報稱十六日幷無戰事云云以是觀之是殆俄軍雖欲與兵往攻日之左軍然其兵數仍未大集故無戰事惟是邇來天時甚冷俄軍因爲營寨不敷屯紮致受無窮之苦云　同日英京特電云勞打電局隨駐日將奧保鞏右軍營中採訪人致電回英云計至初六日止日本右軍死傷之數不過五千一百名其中雖多受傷然而所傷甚輕細推當時與右軍對壘之俄軍其死傷之數不在一軍之下然據日帥大山元戎細核俄軍死傷之數約有六萬名之譜云

俄艦鬧事特電　○本坡實得力太晤士西報接到十六日英京發來特電云彼羅的海國艦隊駛抵北海英屬海面擊沉英人漁船兩艘傷漁人兩名受傷者亦屬甚衆云　按俄國戰船快船在海洋中滋擾英船一何強橫乃爾或謂俄人之意務欲故撩英怒以冀激之使戰倘果英衅一啟俄即可撈與法所訂之約扶得出而助之爾時逐鹿遼東究未知鹿死誰手所奈英之執政老成持重究不欲衅隙輕開

畢在我德國并無權利關係在內云云當日情形亦不過如斯而已云　按德報所雖之言雖云若此然僉英藏之約果與德國無涉則該德使又何必多此一問細推德國之意無使有機可乘吾恐未必不允陰爲俄助至於該大臣如何覆答則德報又未詳言就事情形可想見已　同日英京特電云英京太晤士報論云英廷必將英藏正約速行畫押以底於成然諒英廷不日欲將草約中之條欵畧爲更改其所以更改之故係因欲踐日前英與俄國約言而行然雖如此實則此舉必須速爲了結方可使英國終能如欲以償云

英事特電　○本坡實得力太晤士西報接到十四日英京發來電音云美國總統羅士美不日便欲知照各國請派專使全赴荷京會議要件一如去月十五日電報所言欲請各國定一日期在於荷京會議至於去月念六日電言美總統欲請各國集議荷京之事作爲能論一節非由政府傳言不過以意揣之似由政府傳宣而已云

俄艦行踪電音　○本坡實得力太晤士西報接到十三日英京發來電音云波羅的海俄國艦隊現已駛入北海云　按北海坐落英瑞荷三國之間一入此海必向英國海峽駛出乃向埃蘭德海之北方渡過方能東來

英事電音　○本坡實得力太晤士西報接到十三日英京發來電音云英國軍營經已出令再招步兵入伍限以入營九年後備三年共計當兵一十二年云　十四日英京來電云英皇傳旨預製功牌分賞此次英軍之赴藏者現在此隊英軍已抵春丕當其出藏之日衝風冒雪沿路遭程異常艱苦軍中多有爲雪所凍及兩目爲雪影所傷者云　按西人行於雪上備有眼鏡以防日光照雪仰射雙目致爲光線所傷英軍此次由藏回兵或未携帶此種眼鏡致受此累也

戰事述電　○本館頃蒙駐本坡日領事田中君惠函云十四夜十一點四十五分鐘得接東京外部來電云日帥大山元戎報稱至十三日俄日前敵之兵仍舊如前并無調動統計沙河之役日本右軍奪獲俄軍機炮共四十三尊其中二十七尊爲該軍右翼所奪十六尊爲左翼所奪十二夜日本哨兵查知有陣亡俄兵屍首二百具在張良堡地方云十五日傍午十一點半鐘又接東京外部來電云日帥大山元戎將查至十四日止經已完結之軍情詳報云沙河之役日軍俘獲俄兵五百名查得俄軍陣亡屍首一萬零五百五十具奪獲俄軍機炮四十五尊開花彈六千九百二十顆火槍五千四百七十四桿鉛心彈七萬八千顆及各什物不計其數日軍檢獲陣亡俄軍屍首均照軍禮安葬細推是役俄軍死傷共有六萬名所有未盡事宜刻下仍再查探云　按初十日香港專電曾言是役俄軍死傷之數共有九萬七千名其中陣亡一萬七千名受傷六萬名云云今據日帥所報俄軍死傷共有六萬名想以此說爲可信也又按張良堡諒即張家堡

旅順軍情　○去月十九夜圍困旅順之日軍與兵往攻椅子山西方炮台之役十分惡戰兩軍至以短兵相接奮勇爭持日軍雖已攻入台中俄兵仍舊死拒不退是以駐守該炮台之俄國兵隊均已陣亡云　探聞邇來日本水師戰艦恒在旅順東西兩方港面往來遊弋嚴防俄之水師冲圍出走海軍少將瓜生外吉又率快船一隊在于由上海以至芝罘之航路常川巡察以防旅順俄國水師艦隊逃往局外口岸躲避云

俄京演劇　○俄人於聖彼得堡演成一劇就日本敗北之理想極意摹擬用以激勵士氣牌名俄日戰爭節目分爲十八場開幕爲日本天皇於東宮京城內部召集大臣協議戰局大藏大臣以國帑空虛對次扮英美國民二人着賚本家制服上奏天皇因欲借款故直以勳章賜之二人舞蹈爲謝嗣賚本家豫算日國窘狀拒絕貸金天皇大怒奪還勳章麾二人出至是又作君臣相對無聊狀宮中無以爲歡狀惟有數名之藝者歌舞方酣報俄軍忽來矣歌聲頓止作各逃竄狀臺上現可薩克兵作占日本宮城狀遂舞可薩克舞歌可薩克歌俄軍呼萬歲又最後扮哇里亞克科林兹兩艦長頭頂五光作自海上出狀而劇終焉

愚民欲變　○直隸大名府七月中旬有河南省某府土棍來至大名勾結本地土棍鄉愚極言教堂如何害人如何欺人意欲勾同地方無知愚民起事希圖搶劫當經府尊聞知立即飭拿並派營兵駐護教堂翌日遂拿獲數人懲辦衆方蹶息乃八月初街市中又有白紙匿帖無非係妖言惑衆並有云俟到日期老神下降護助之語刻下各城門盤查甚嚴遇有形跡可疑者即詳詢來由凡酒舖烟館中一槪不准容留外人居住即客棧中亦須來歷明白之人方准留住防範甚嚴諒可不致有起事之處矣　按大名府土人既有起事之謠該處教士均暫至北河以觀動靜然教民在鄰尚多且教士物件亦在該處故上台已電飭該處地方官實力保護不得少有疎忽將造言生事之人嚴懲一二以消隱患並某某等國公使先後照會外務部謂該處土匪已有編立團會名目速請查辦防患未然等語

左日袒俄　○近日天津各處有新聞報館一家專以抑日揚俄爲事香港孖喇擇錄其數則而駁之甚覺有趣支那温故報云九月十六日哈爾賓來電稱日主將柯夜馬所報在遼陽奪得俄軍之遺物實屬冒濫尤以所奪車輛軍火之數爲甚其實所遺不過火車二輛而且已受重傷矣況彼初到遼陽之日安有閒時查點遺物云由此觀之本報推知其所以如此虛誇者實因其曾枵腹許多人命尚不能阻截俄兵之退後遂借此以鎮靜日本人民之浮躁心並使天下人公認日軍之能戰已耳孖喇報從而論曰吾恐柯夜馬所報最眞確也又一則支那温故報云各報紙多以袒日爲主本報實則兩無偏袒但爲俄人辨正而已即如日軍所報曾執得俄人有用泵泵炮彈遍碼之據一事曾由本報細

[illegible]

嚴防倣效

啟者茲本醫高羅逸公司開設在新嘉坡禮佛基門牌第七號特字佈聞 諸士商知悉茲因此段告白之上所刊標頭乃係醫高羅逸公司私家專用之物事緣一千九百零四年屋多末月六號在新嘉坡按察司案前第八十六號之案牘原告乃醫高羅逸公司被告乃音醫牙波開設在新嘉坡麻六甲街其原告醫高羅逸公司經向按察司案前控告被告音醫牙波請爲禁止該被告自已及使役之人并代理人等其所用盒頭之顏色及款式并所繪形圖不得再如原告所用之盒頭又不得黏貼在各盒頭及各式花露水樽之上宛如原告販運入口以及沽賣出外所用之文字句讀及影類其中所最著或影類一雞抑影類數雞以便行用此等假倣之顏色意圖指稱此等花露水即係原告辦來及沽出之貨物此案經由按察司判斷以原告醫高羅逸公司得直而按察司又令被告音醫牙波當堂矢誓將所有收存之各盒頭標頭中有宛如原告之物及原告之標頭一概呈出交還原告醫高羅逸公司茲特再爲佈告 諸士商知悉如有經已用過及將欲行用之標頭胆敢假倣顏色意欲指稱此貨即係醫高羅逸公司之貨者則醫高羅逸公司定必照律控諸公堂決不姑寬特此佈告

西一千九百零四年十月十一號

醫高羅逸公司謹啟 中

地球標萬蘭池酒發售

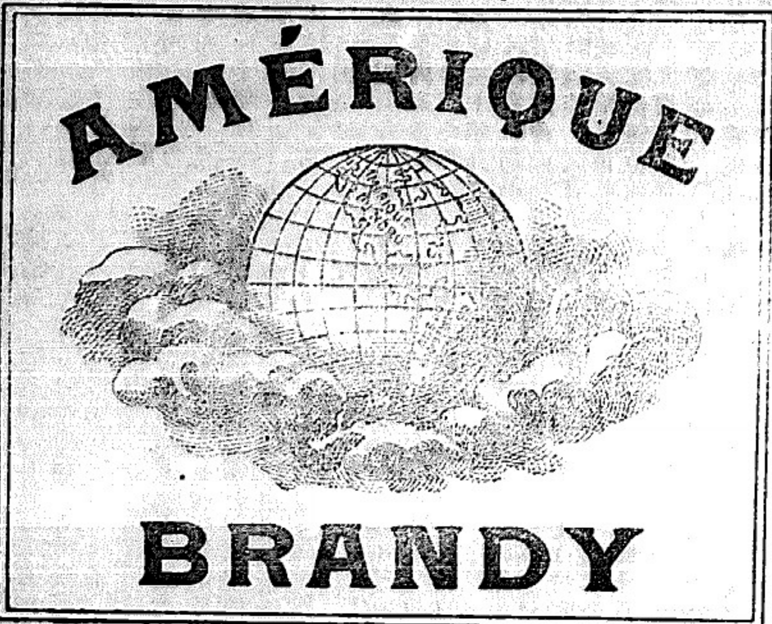

啟者本號常有正亞窦呢嫲乃地球標萬蘭池酒發售此酒由西國原庄運來酒性香洌酒味醇濃與别家嚜頭大是不同經蒙中西 仕商交口稱道竊恐遐邇未及週知特此廣告如蒙 光臨飲此酒者請移 玉到敝號購取貨眞價實庶知余言之不謬也此佈 英一千九百零四年八月十七號 新嘉坡大坡禁邦頭路恒興謹啟 公

謝怡和

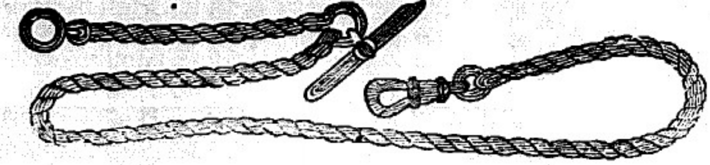

足赤金葉首飾

本號由吉隆謝恒和分支舖在星架坡大馬路玻璃舖左便第三間門牌第二百五十七號開張專辦上赤十足金葉鑲工督造各時款首飾奇巧鑲作珍珠鑽石珍奇玩寶金銀器皿家用鍍金西法電金本號金器兌出均照時價收回銀器首飾俱用足銀貨眞價實童叟無欺 諸君富客光顧請認招牌爲記庶不致悞

茲將金價詳明列左

十足金
每両重一分九釐算
每磅吉七十五圓八角
每錢[illegible]圓[illegible]角六占
每馬音四圓七角四占

九成金
每磅吉六十八圓二角一占
每錢四圓七角四占
每馬音四圓二角六占

八成金
每磅吉六十圓零六角三占
每錢四圓二角一占
每馬音三圓七角九占

一在吉隆坡謝恒和金店
一在坡城小市街謝恒和金店
以便 貴客來往兌換

光緒三十年六月初二日

漆木街謝怡和號謹啟 公

憲示

大英欽命新嘉坡輔政使司　爲招人投票承充工役事照得本國家現有工役欲招人入票承充爲此示仰商民人等一體知悉汝等有欲承充此役者可於西一千九百零四年十月三十一號拜一即華九月廿三日以前入票投交本署以憑選擇茲將所作之工開列

係欲招入承充西一千九百零五年在本坡獄中運糞及清桶之役

搬運之車係由國家備給然承充者欲將該糞運往工部局界外何處需中先爲聲明及分繳壓票銀二百五十元以便保其照約辦理凡投票者票外必須寫明投交本署承充該工字樣向營造司署大才間取討印便之票簡照式填寫方能合用至於乘取之權任由國家裁奪各宜踴躍愼毋觀望特示　西歷一千九百零四年十月二十號

憲示

大英欽命新嘉坡輔政使司　爲招人入票照得本坡國家現欲招人入票承供本坡獄內所用之物係以一千九百零五年一載爲期爲此示仰商民人等知悉汝等有欲承供各物者所入之票當于西一千九百零四年十月三十一號拜一即華九月廿三日正午以前入票投交本署以憑選擇茲將各物開列如左

上等白藤每担價銀若干　製門簾料尾藤每担價銀若干　石藤每担價銀若干　水藤每担價銀若干　色牙藤每担價銀若干．麻六甲藤拐每條長七英尺二五圓徑一英寸二五每担價若干　籾藤每担價銀若干　椰衣每車計三百五十價銀若干　峇茛柴每條長八英尺厚二英寸價銀若干

至於乘取之權任由國家主裁不得相爭各宜踴躍切切特示

大英一千九百零四年十月二十號

工部局告白　○啟者特此通知凡新嘉坡工部局內所轄各地段請人照例可以充當局員及有權可以在各段公舉他人以爲局員者其芳名册業經改正列入國家憲報之內並有底册存於本局寫字樓以便諸君到而查閱至諸人有權可以入票公舉局員及其自己可充局員而其名尚未列在更改册內者祈即將其芳名及其居址事業等具字通知本局司理人可也特此佈告

．大英一千九百零四年十月十八號　工部局司理人楊甚孟呂承命謹啟

荷蘭總領事官告示　○大荷蘭國駐紮新嘉坡總領事官　爲招承餉碼事照得荷蘭慕娘之西方某餉碼意欲招商承充爲此示仰商民人等知悉此碼定於西歷一千九百零四年怨民末月四號及五號拜五拜六即華九月廿七廿八等日出投汝等有欲知其詳細者請來本署詢問可也此示

西一千九百零四年九月二號

憲示

署理三州府輔政使司卑　爲曉諭事照得國家現擬招商入票在以下所列叻坡各地段開設當店每段只准設店一間以三年爲期自一千九百零五年正月一號起計凡欲入票者並不限其入票幾張設店幾間惟每店一間須入一票并須在票內聲明每月應納牌銀若干該牌銀俱於逐月一號上期交納每店又要先將一個月之牌銀繳呈以作保項正巡捕官署現有印便之票紙入票人可往取用照式填寫用火漆封固外書投當店之票等字樣於西本年十一月一號以前寄至本署以憑選擇所批准設店各地段現已畫成地圖貯在正巡捕官署入票人可往取閱特此諭知各宜踴躍愼毋觀望不前此示

茲將批准設店各地段開列於左

○第一段　二馬路由馬車街起至馬交街止　○第二段　二馬路由巡理府右傍單邊街起至荳腐街止　○第三段　大馬路由巡理府右傍單邊下街起至剌嗎街及對面麼實的力街止　○第四段　大馬路由剌嗎街及麼實的力街起至士密街及對面大馬路門牌一百十四號之處止　○第五段　大馬路由士密街及大馬路一百十四號門牌之處起至丹戎巴葛路角頭止　○第六段　梧槽路由米治路起至梧槽港路止　○第七段　小坡大馬路由三谷華路起至慧蘭加禮呢及對面大馬路門牌二百四十三號之處止○第八段　小坡大馬路由慧蘭加禮呢起至布龍哥喏及對面西逸嗎打砂巷止　○第九段　小坡大馬路由布龍哥喏及西逸嗎打砂巷起至棉的路止○第十段　嗎眞路即潮州怡園街　○第十一段　實厘宜路即竹仔腳　○第十二段　棉的路即潮州會館傍街又名芒菓路　○第十三段　芳林巷即怡園直落港傍之路　○第十四段　松柏下街　○第十五段　丹戎巴葛路由清端街起至邑力路止　○第十六段　夏付樂路即貢石仔由新巴虱直街起至振瑞路止　○第十七段　牙籠路在剌溫打實的力東邊　○第十八段　實籠岡路在西逸亞鐳路東邊　○第十九段　東陵仔在丁路北邊　○第二十段　急不合峇即石叻門　○第二十一段　爪亞街由小坡大馬路起至米治路止　○第二十二段　浮羅地公

大英一千九百零四年十月六號　光緒三十年八月二十七日

新屋招租　○啟者茲有新屋十間其五間坐落絲絲實得力巷五間坐落實丹尼實得力巷背相連至西本年實滕末月一號可以完工居住[illegible]諸君有欲租賃者請到呢[illegible]實得力門牌[illegible]內面商便是此佈　給

計一千萬元若照香帥榮一段籌一段款辦法集股六七百萬便可敷用吾粵向稱殷富各紳商果能合力籌款當可計日觀成也初五日在商局會議力爭路權各報所登公電多未全錄且有訛舛今悉照原文彙錄如下　北京外務部王爺中堂大人鈞鑒粵漢鐵路續約第十七條不准將合同轉與他國及他國之人今權歸比辦顯背原議且工匠等在粵滋事槍斃命案層見疊出若不爭回主權禍伊胡底茲闔省紳商在商務總局會議公舉張弼士侍郎鄧彼赤中丞在滬會商盛宮保力爭廢約除電雲帥香帥及京滬粵省紳商外伏乞竭力維持電咨盛宮保妥籌辦法全粵幸甚　桂林督憲鈞鑒粵漢鐵路續約第十七條不准將合同轉與他國及他國之人今權歸比辦顯背原議且工匠等在粵滋事槍斃命案層見疊出若不爭回主權禍伊胡底茲闔省紳商在商務總局會議公舉張弼士侍郎鄧彼赤中丞在滬會商盛宮保力爭廢約除電外部暨戴伍張侍郎香帥雲帥彼帥外伏乞竭力維持電咨盛宮保妥籌辦法全粵幸甚　武昌張宮保鑒粵省紳商決議爭回粵漢鐵路主權公舉張弼士侍郎鄧小赤中丞赴滬與盛大臣協商廢約湘省蒙公力持已見洪密覆電粵爲舊治戴德尤深除電外部及雲帥並同鄉京官外乞鼎力維持大局幸甚　北京廣東會館戴伍張侍郎暨同鄉諸公鑒粵漢鐵路續約第十七條不准將合同轉與他國之人今權歸比辦顯背原議且工匠等在粵滋事槍斃命案層見疊出若不爭回主權禍伊胡底茲闔省紳商在商務總局會議公舉張弼士侍郎鄧彼赤中丞在滬會商盛宮保力爭廢約除巡電外部香帥雲帥彼帥外伏乞竭力設法維持全粵幸甚　上海虹口謙吉里鄧中丞鑒粵漢鐵路續約第十七條不准將合同轉與他國及他國之人今權歸比辦顯背原議且工匠等在粵滋事槍斃命案層見疊出若不爭回主權禍伊胡底茲闔省在商務總局會議公舉台端及張侍郎在滬會商盛宮保力爭廢約除電外務部香帥雲帥伍戴張侍郎外伏乞竭力維持全粵幸甚

議爭路紳商權一事已疊誌前報茲聞定期初八日十二點鐘假座廣濟醫院傳請七十二行紳商暨闔省士紳會議一切事宜云

飭詞可哂　○昨有甲乙丙三牛車夫因爲任從駕車之牛在道上胡行亂跑幷不加以比勒幾釀事端致被公差捉交官訊甲供當時因爲吸淡巴菰失于覺察乙供時因狂風一陣起自車前沙逐風飛以致被迷雙目丙供足踵生瘡時方將藥敷貼瘡中以致不能兼顧府尊洞知狡展判各罰銀五元　按坡中道上幾于轂擊肩摩牛馬人車交馳于路駕車者稍一不愼碰撞堪虞大則命案釀成小亦傷人毀物其中最爲不細者一爲私家馬車之御者彼恃車堅馬健與彼主人之勢力揚鞭疾走以博主人之歡心既釀禍端疾馳而去一爲駕牛車夫車既簡笨趨避已覺不靈若遇又多志惰神衰垂首欲眠一任牛之奔走不復留神有此弊端故撞車釀事者亦以此兩等人爲最夥今觀甲乙丙之如此狡展則其人之愚蠢可知然念電氣行車近將告竣將來道上更屬步步堪虞務望賢長官重處車夫使彼各知警惕則坡中人命暗中已賴保全矣記者有感于懷故爲之絮絮于此

火警例誌　○今晨三鳴鐘時候美芝律門牌廿四號順隆號某閩人藤店不戒於火致兆焚如時則水龍閘警馳救快捷祇焚去該店後進不至殃及比鄰亦云天幸聞該店並未買有燕梳一炬之餘不無所失矣

強索宜懲　○十三日東寧輪船之書記某甲僱乘某乙之三板登岸迨旣抵岸乙竟強索多資逾于定例甲控之于船政司訊悉確情判乙罰鍰二十元不完改禁獄中廿日兼充苦工聞者稱快　按本坡舟子強索行客之風于今未息尚望船政司重爲之罰以儆澆風也可

操戈釀命　○風聞潮人謝正命借弟謝丙居于鐵巴虱門牌九十一號十一日不知因何起衅致操同室之戈丙以利刃刺中兄腹當場致命丙因懼罪當即私逃究竟若何有聞續報

會逢其適　○盜賊者流不事正業其野心勃發則入人家韞櫝中之所藏儲者一若爲彼囊之外府焉洞穴穿窬且且而爲之其不被弋獲者幾希此司空見慣原無足奇然有時失運之盜賊會逢其適亦足以資譚柄者閩人蔡義稅宅丹戎巴葛律十四號下午四點餘鐘被粵人黃棣扭鎖入屋志圖行竊時方空家無人取携甚夥不意爲比鄰吉甯人烟利三美窺破遂呼三百九十七號差驅至時黃則如豋寶山躊躇滿志不圖突如其來者則披擐斲面草笠皂衣之吉甯與差也黃焦急萬狀不能脫逃被差執去昨午堂雨太守提訊查黃前犯案一次判禁六閱月之獄

自貽伊戚　○昨報福清人王秉開僑居舊港地方向在浮羅勿勝里西人錫廠傭工十五夜十二點鐘在廠竊錫二斤被一百七十四號差拘捕聞王於昨日訊吉完娶因貽累未能畢婚一節今日提堂訊究官判入獄六禮拜噫洞房燕爾恰當雙星圓時何期竟作囚徒拚教佳人薄命誠伊戚之自貽矣

命案展限　○昨報廿六甲金明街閩人黃慶刃刺楊清水身死一節經醫驗明尸身左乳旁被刀刺傷深入二寸口闊一寸昨日已將兇手提堂訊供展期三十一號乃鞫

以刃傷人　○十五日之夕閩人蔡戈與潮人許和在土庫花園街不知二人緣何起衅互相爭辯許和以小刀刲傷蔡戈前胸經由二百零七號差拘許入案昨日提堂展期三十一號乃訊察則已送醫院調治矣

買贓坐獄　○昨報閩人洪吉居住梧槽律門牌二十號昨晨六點餘鐘有牽車福清人假來雲石停車門首洪欲與收買被六十號暗差[illegible]一節今日[illegible]洪吉收買賊贓咎無可辭判禁六閱月

大清國總領事示

○奏補新嘉坡兼轄海門等處總領事官鹽運使銜補用道鳳　爲出示曉諭事光緒三十年九月十六日接奉
欽差出使英國大臣張　札開光緒三十年八月十四日准商部咨光緒三十年六月二十三日本部具奏商標註冊試辦章程一摺奉
旨依議欽此欽遵辦理在案相應恭錄　諭旨刷印原奏章程咨行查照希即飭屬詳細曉諭各商遵照等因前來本大臣准此合亟札飭該總領事詳細曉示各商遵照附奏章程一本等因奉此查商標註冊章程條例繁多曉諭難周爲此出示仰華商一體遵知凡欲詳悉各項條款即來本署報名在署閱看遵照辦理可也特示

光緒三十年九月十七日　示

答復生理聲明　○昨閱叻報生理聲明張順成云新嘉坡沙鬱千拿路門牌第廿乙號益隆棧掛吵註銷等語然益隆棧自本年四月三十日西一千九百零四年閏月十三號止張桂隆與張桂萬分析生理後於五月初五日西閏月十七號張桂隆在羅爾申馬根所狀師處將家業生理一切事權由做掛吵交張順陶一人掌理與兄弟無干倘張順成有與外間賒借銀項貨物者與張桂隆張順陶無涉惟經手是問況張順成自十年前與後經無掌益隆棧生理之權去年間張桂隆曾有向叻報館有再出告白聲明外間不可與張順成交接一節不但叻坡均曉而外水各坡亦已週知今故不得不再爲聲明與後益隆棧生理之事實與張順成無干仍由張順陶掌理特此佈聞

光緒三十年九月十七日　大英一千九百零四年壓多末月廿五號　張桂隆掛吵張順陶謹告

生理聲明　○啟者新嘉坡沙鬱千拿路第廿一號門牌益隆棧日前曾立掛吵字據將該號生理交與張順善張順發張順陶三人代理至本年四月廿五日曾在叻報刊登告白該掛吵字經于西一千九百零四年閏月二號將此掛吵字據撤銷從此作爲廢紙不意張順陶至今仍在店內私將樹乳各貨物沽去并不通知茲特登報聲明此後凡與益隆棧買賣貨物者須有益隆棧正印并有紅毛字方可準信爲憑而所有賬項必須交到益隆棧張順成親手收領此後全盤生理必須交回張順成掌理張順陶不得干預特此佈聞

光緒三十年九月十六日　益隆棧張順成謹啟

請觀名班馬戲　○啟者本班馬戲名曰非兒勝兄弟馬戲中外知名然而並未來叻演過此次係闢初來定于西十月廿九號拜六夜起在小坡瓊州會館前邊演九夜以供士商賞玩本班所套牲口甚多弄獅弄虎最爲能手而且獅能騎象虎能騎馬尤爲天下所無每夕八點開門九點劇作　諸君欲購官位單者請至加憐華士洋行購取可也伏冀　玉臨俾呈末技特此佈聞

一號六椅官位收銀十八元　一號客位每位收洋銀三元　二號客位每位收銀二元
三號客位每位收洋銀一元　四號土人客位每位銀五角

大英一千九百零四年十月廿二號　非兒勝兄弟馬戲班主人騷芝約治謹啟

報窮司示　○本坡新巴虱口芳發號報窮之案查該號前有與汕頭光榮成合有股份并有寄貨往來茲就癸卯年除夕截止該芳發號所有與光榮成來往賬項并附存光榮成股本已經核結收清此後汕頭光榮成生理與芳發號各股東無干光榮成前有給芳發號股份簿一本爲據已經遺失該簿作爲廢紙特此佈明

光緒三十年九月十三日　給

牛理聲明　○啟者本坡廿八廊六甲門牌第七號零二號萬桂成號椒蜜生理原係陳桂順創設後已仙逝今由陳來從前往柔佛王家領有掛吵字據督理遺業茲特登報聲明此後萬桂成號有與外間來往揭借準兌單據必須掛吵人陳來從畫押在內方可爲憑若無陳來從畫押者均與萬桂成號無涉此佈

光緒三十年九月拾二日　掛吵人陳來從謹啟

穆拉油名班演劇　○啟者本班名葉朝棟之穆拉油戲現已到叻定於本月十七晚即本拜二夜在怒美芝律四百四十九號門牌園中開演亞爲嗎乳鳳故事諸君欲知客位單價請觀本班分派之單張便悉此佈

一千九百零四年九月十四號　本班主人亞武馬加議啟

捐官請鑒　○四品封典陳時軒五品封典甘慶霖六品封典侯世昌邱敦瑞彭文增同知甘慶霖陳時軒花翎湯海清藍翎陳時軒藍韋陞劉進琨州同侯世昌邱敦瑞彭文增中書科劉進琨九品封典沈華遠監生許廷珪張時序甘延年邱敦瑞文增鄒育麟葉家純從九品沈華遠陳和利何其祥　本局自去年六月開辦至今年九月止所報捐各生分別貢監封銜翎枝陸續盡登報紙無一混漏各捐生鑒諸

光緒三十年九月十二日　寓萬興捐局委員張詩白

賞格

立賞格人穆拉油戲班主葉朝棟茲因西十月十五號禮拜六夜即華九月初七夜本班司事西人納流亞霍士被人中途截毆今特懸賞偵尋倘有人能將是賊兒毆本班司事西人納流亞霍士之匪徒蹤跡前來本班報聞弋獲者本班主願賞花紅銀二百大員決不食言此格是實

光緒三十年九月十二日　穆拉油戲班主葉朝棟謹佈

禮里夏吃力有限公司告白

RILEY HARGREAVES' & CO., LTD.

ENGINEERS AND SHIPBUILDERS,

SINGAPORE.

敬者工藝之事及電氣之器及各項機器車及船中機器皆能製造幷能包工造成在本坡及白蠟意

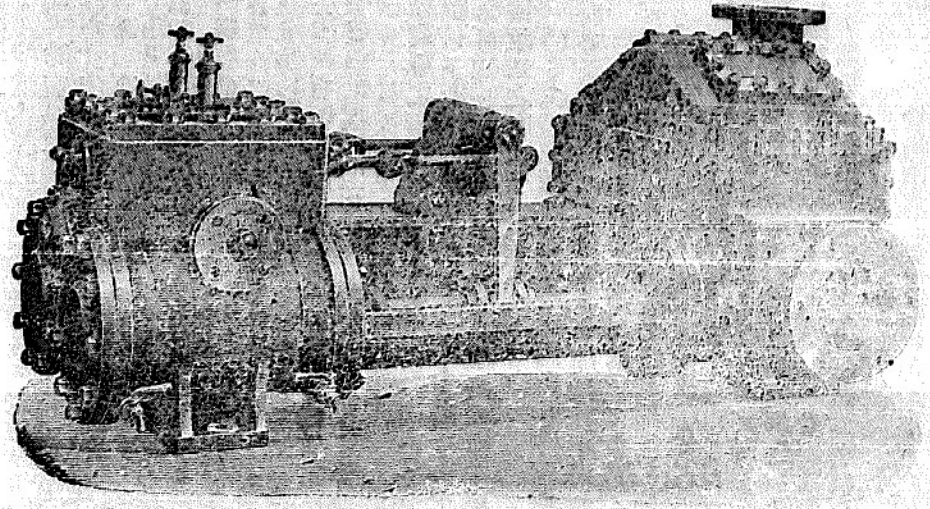

堡皆有分廠代造若欲傳電至本坡及白蠟意堡祇用夏吃力名字便能轉達本公司常有此圖之車及抽水機器每點鐘能抽二萬牙爾幷有各式鐵鼎各式車鬍各式抽水機車皆備

西一千九百零四年十月十九號

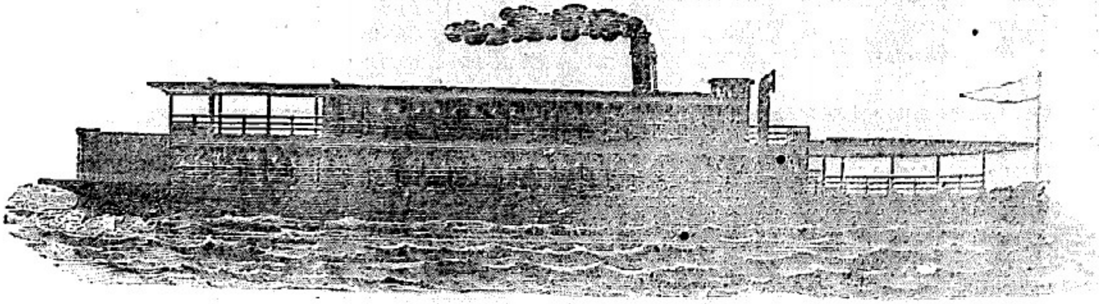

工字鐵柱轉鐵及丁字鐵係鐵[illegible]鐵係及各項鐵器在東方所沽各項機器所有器具以本公司為最多若欲知其價值幷有何物皆出沽請即函知便能寄覆本公司能製鐵質及木質之船輪船幷載客及載貨之船及小輪船貨艇幷輕便船即如此圖之式此佈

西曆一千九百零四年十月十九號

禮里夏吃力有限公司謹啟

禮里夏吃力有限公司告白

RILEY HARGREAVES & CO., LTD.

ENGINEERS AND SHIPBUILDERS,

SINGAPORE.

致者工藝之事及電氣之器及各項機器車及船中機器皆能製造并能包工造成在本坡及白蠟意堡皆有分廠代造若欲傳電至本坡及白蠟意堡祇用夏吃力名字便能轉達本公司常有此圖之車及抽水機器每點鐘能抽二萬牙爾并有各式鐵騾各式車輛各式抽水機車皆備

西一千九百零四年十月十九號

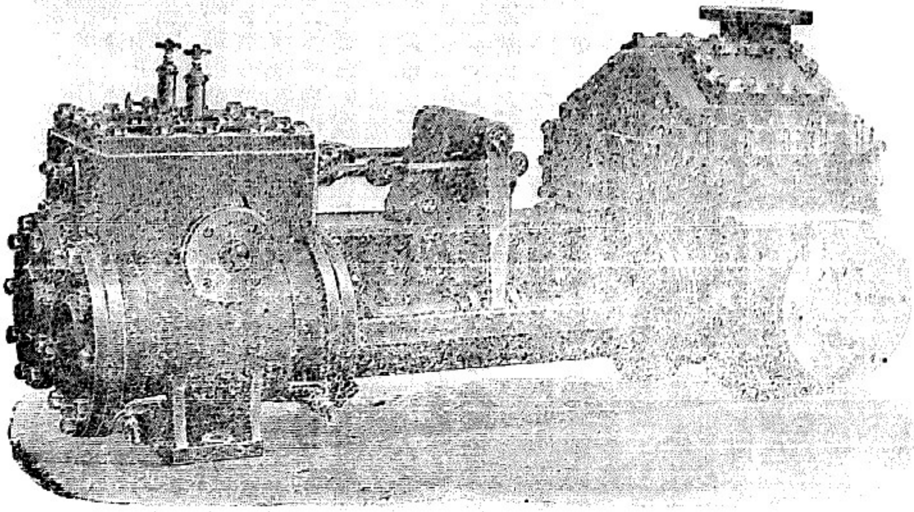

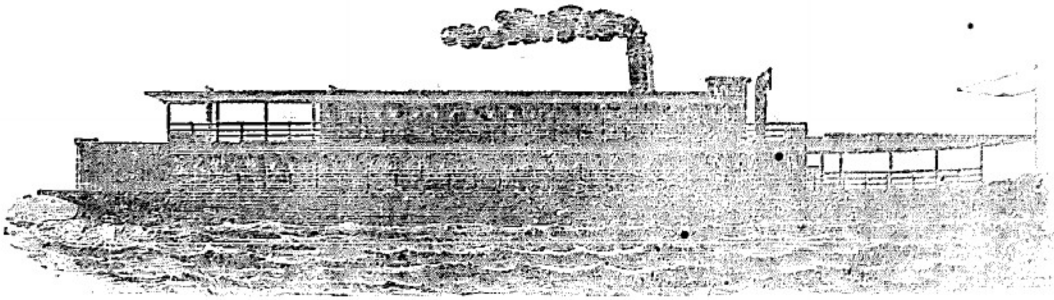

工字鐵柱鋼鐵及丁字鐵係鐵板鐵係及各項鐵器在東力所諸各項機器所有器具以本公司爲最多若欲知其價值并有何物言出沽請部函知便能寄覆本公司能製鐵質及木質之船輪船并載客及載貨之船及小輪船皆艇并輕彼船即如此圖之式此備

西曆一千九百零四年十月十九號